

# LexisNexis NewsDesk

2018

Brand	Share of Voice
Volkswagen	14.7%
Toyota	12.9%
Renault Nissan	9.2%
BMW	6.4%
Honda	5.1%
Mercedes	4.1%
PSA	2.0%

# LexisNexis NewsDesk

## Réalisez une veille médiatique à 360° :

- ✓ sur les sujets qui vous intéressent grâce à la création de recherches personnalisées.
- ✓ sur le fonds le plus complet du marché : presse sous licence (papier et online), open web (blogs, forums, commentaires), vidéos et broadcasts (TV et radio), réseaux sociaux (Twitter, Facebook...) du monde entier.
- ✓ en quasi temps réel sur des sources d'information indexées, catégorisées.

## Analysez l'information :

- ✓ Créez des graphiques à la volée.
- ✓ Analysez et comparez les données de votre choix en quelques secondes.

## Partagez l'information au sein de votre entreprise :

- ✓ Créez des alertes, des fils d'information partagés et des newsletters personnalisées.
- ✓ Partagez aussi l'information via des tableaux de bord partagés, sur votre Intranet.

# Votre tableau de bord

1. Votre tableau de bord est personnalisable et met en avant les recherches et graphiques que vous choisissez.

2. Utilisez les différents menus pour accéder à la création de recherche, créer vos groupes de sources, créer des alertes et des newsletters et gérer vos graphiques.

LexisNexis Newsdesk® | Tableau de bord | Rechercher | Analyser | Partager | Quoi de neuf? | Marie-Helene Lavaud

Fintech | Mon tableau de bord | Tableau de bord partagé | France | Premium Content | Tableau de bord Newsdesk

Rechercher des recherches

Mon contenu

- A la une
- Les Echos
- Nos clients
- Nos concurrents
- Read Later
- Agriculture
- Automobile
  - BMW
  - BMW - strategy
  - Fiat
  - Ford
  - General Motors
  - Honda

Mon tableau de bord | Dernière mise à jour: 14 Dec 2017 10:37

**Volkswagen**

- Conducimos uno de los #Beetle más deportivos de todos los...  
Coches.net's Facebook Wall | Coches.net | 14 déc. 2017 10:35 (publié: 13 déc. 2017 21:10)
- Volkswagen Leiharbeiter kämpfen verzweifelt um Weiterbeschäftigung  
Wolfsburger Allgemeine | Andrea Müller-Kudelka | 14 déc. 2017 10:35 (publié: 14 déc. 2017 10:35)
- Immatriculations: le marché auto européen se porte bien  
Sudinfo.be | 14 déc. 2017 10:34 (publié: 14 déc. 2017 10:11)
- CARRO DO ANO AUTOESPORTE 2018 - PRÉMIOS ESPECIAIS  
GusCar | Gustavo do Carmo | 14 déc. 2017 10:34 (publié: 14 déc. 2017 06:14)

**Concept car - Entreprises mentio...**

Lamborghini General Motors  
Volvo Cars Honda Jaguar Cars  
Volkswagen BMW M  
Ferrari Mercedes-Benz  
Audi Toyota Mazda  
BMW Renault  
Lexus Porsche  
Nissan Facebook, Inc.  
Ford Motor Company  
Apple Inc. Tesla Motors  
Aston Martin Mitsubishi Motors  
Volkswagen Group

**Share of voice - automotive**

Brand	Percentage	Articles Count
Renault-Nissan	36.2%	451,088
Toyota	13.9%	173,161
Volkswagen	14.9%	185,954
Mercedes	21.5%	268,441
PSA	2.0%	25,321
Honda	11.0%	137,189
BMW	0.4%	4,946

3. Vos flux d'information, graphiques et sélection d'articles peuvent être classés dans des dossiers. Chaque utilisateur peut accéder à ses dossiers dans Mon contenu. Un ou plusieurs administrateurs peuvent partager des informations au sein de votre entreprise dans Contenu Partagé.

# Créer des fils d'information

4. Créez vos propres recherches dans l'onglet Rechercher/Search.

4

5. Choisissez sur quels types de médias portera votre recherche : presse, sites webs, blogs & forums, réseaux sociaux et broadcast (TV & radio).

5

6

6. Saisissez vos mots-clés.

7. Lancez la recherche.

7

# Visualiser les résultats

10. Sauvegardez vos recherches.

9. Répartissez les documents par date, source, pays, société, tonalité de l'article...

# Créer des graphiques

11

11. Créez vos graphiques, analyses, tendances et cartes dans l'onglet Analyser.

LexisNexis Newsdesk® | Tableau de bord | Rechercher | Analyser | Partager | Quoi de neuf? | Marie-Helene Lavau

Bienvenue | Créer l'analyse | Analyse enregistrée

### Générateur d'analyses

Sélect. graphiques (Maximum de 9)

Rechercher des graphiques

- Sentiment des entités : lieu
- Sentiment des entités : personne
- Sentiment des entités : produit
- Sentiment des entités : société
- Source
- Catégorie des sources de presse
- Langue des articles
- Plateforme
- Type de média
- Autres
- Catégorisation des sujets
- Hashtags
- Répartition des tags
- Secteur d'activité
- Sujet

Nuage de mots

Sujet

Répartition des articles figurant dans les résultats de vos recherches par terme d'indexation des sujets

Vous pouvez appliquer seulement une recherche à ce type de graphique

Annuler | Suivant

12

12. Dans la partie Graphiques / Charts, choisissez les types de graphiques : Part de voix, Tendence, nuage de thématiques...

13

13. Cliquez sur Suivant pour choisir les feeds/Recherches à analyser.

# Analyser les données

LexisNexis Newsdesk® | Tableau de bord | Rechercher | **Analyser** | Partager | Quoi de neuf? | Marie-Helene Lavaud

Bienvenue | Créer l'analyse | Analyse enregistrée

### Générateur d'analyses

Sélect. recherches | Sélect. graphiques

Rechercher des recherches

Éléments sélectionnés:

- BMW
- PSA
- Renault-Nissan

14

Annuler | Analyser

### Aperçu

Effacer tous les graphiques

1 recherche

1 recherche

1 recherche

Part de voix

Couverture au fil du temps

Nombre total d'articles

BMW | PSA | Renault-Nissan

14. Cliquez sur les feeds /recherches à analyser puis sur Analyser/Analyze.

# Sauvegarder les analyses

16. Sauvegardez vos graphiques et analyses. Ils pourront être utilisés dans vos tableaux de bord, newsletters, alertes et être téléchargés.

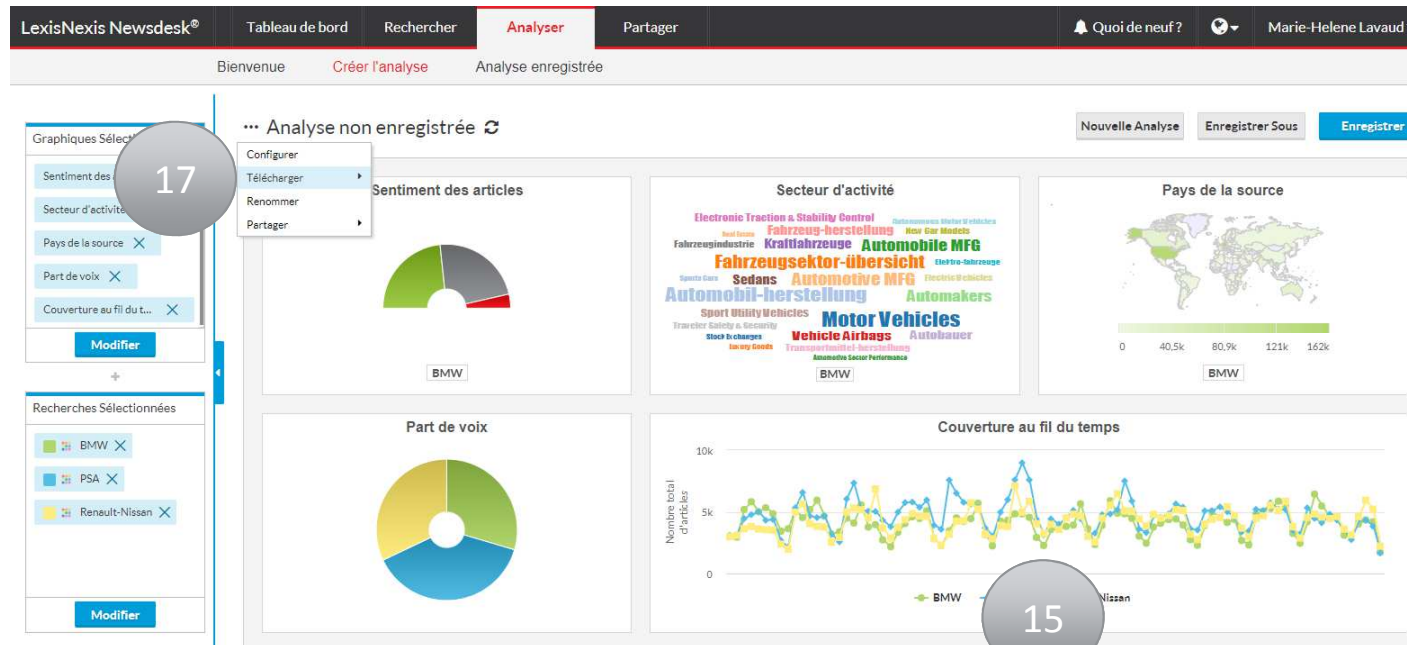

16

17. Téléchargez vos analyses sous format image, partagez les sous forme dynamique ou exportez les données de référence sous format Excel.

15. Cliquez sur les parties du graphique pour accéder aux statistiques complètes et afficher les documents en dessous.

# Partager les informations

18. Dans l'onglet Partager/Share, créer vos alertes et newsletters.

18

LexisNexis Newsdesk®    Tableau de bord    Rechercher    Analyser    **Partager**    Quoi de neuf?    Marie-Helene Lavaud

Alertes/lettres d'information    Gérer les e-mails    Gérer les destinataires    Thèmes pour e-mails    Exporter

Rechercher des recherches

< Retour    Nouvelle lettre d'information    Modifier la lettre d'information >

Nom: Nouvelle lettre d'information

Tags: Taguer

Destinataire(s): Marie-Helene Lavaud x

Objet de l'e-mail

Générer automatiquement l'objet de l'e-mail sur la base des flux

Publier  Les alertes et les lettres d'information dont le statut est "Publié" sont disponibles pour que d'autres utilisateurs puissent s'y abonner

Lien de désabonnement  Permettre aux destinataires de se désabonner de cette lettre d'information

Notifications  Notifier l'auteur lors du désabonnement des destinataires

Flux/graphiques: BMW

Glissez un feed ou un graphique vers cette zone pour l'ajouter

Options: Actualités à la une  Oui  Non

HTML amélioré

Automatic Daily 09:00 add

19. Glissez-déposez les feeds qui doivent faire partie de votre newsletter ou de votre alerte.

19

20. Utilisez l'option « Enhanced HTML / HTML amélioré » pour choisir les paramètres visuels de votre newsletter : couleur, police, logo...

20

21. Choisissez la périodicité d'envoi : toutes les 15 minutes, quotidienne, hebdomadaire...

21

# Les opérateurs avancés

"expression exacte"	Recherche l'expression exacte.	"développement durable"
AND	Tous les termes doivent apparaître.	FMI AND Grèce
OR	Au moins un des termes doit apparaître.	iPhone OR iPad
NOT	Exclusion d'un terme.	SNCF NOT grève*
(parenthèses)	Permet de grouper les termes entre eux.	(Deloitte OR KPMG OR PwC OR EY) AND (compliance OR conformité)
*	Troncature illimitée. * permet de chercher toutes les déclinaisons d'un terme à partir de son radical. * peut être utilisé au sein d'un mot.	telecom* Moha*ed
?	? remplace n'importe quel caractère sauf la première lettre d'un mot.	Bahr?in
NEAR/n	Permet de spécifier la proximité entre plusieurs termes.	(inflation) NEAR/3 (France OR Allemagne)
MULTIPLE/n:	Le terme recherché doit apparaître n fois. N étant compris entre 2 et 10.	MULTIPLE/3:(SFR OR "Bouygues Telecom")
title:	Recherche dans le titre.	title:SFR
START/n:	Permet de rechercher dans les n premiers mots d'un document.	START/100:(Veolia)
author:	Recherche dans le champ auteur.	author:"Pierre Dupont"
source:	Recherche dans la source mentionnée.	source:("Le Monde" OR "New York Times")
platform:	Permet de rechercher sur une plateforme spécifique.	platform:(Facebook OR Twitter)
wordCount:[n TO *]	Permet de retrouver les documents contenant plus de n mots.	wordCount:[500 TO *]

# Pourquoi choisir LexisNexis NewsDesk ?

- ✓ Une solution de veille médiatique clé en main et personnalisable.
- ✓ Un accès aux informations issues de tous les médias (presse, open-web, réseaux sociaux, vidéos et broadcasts) via une plateforme unique.
- ✓ Une couverture mondiale : plus de 200 pays et 90 langues disponibles.
- ✓ Une mise à jour en quasi temps réel pour une veille complète et fiable.
- ✓ Un partage très simple des informations au sein de votre entreprise à travers des alertes, des flux RSS et des newsletters.
- ✓ Accès aux sources et analyse des données clés de votre marché, sur vos concurrents, sur votre image et réputation en quelques clics.